

2025年度
第2回小学生タスキリレー研修大会
兼第21回和歌山県小学生タスキリレー大会

(競技会コード：25300801)



期 日：2025年11月24日（月祝）

競技開始：11時00分

場 所：紀三井寺公園陸上競技場及び周辺コース

主 催：一般財団法人和歌山陸上競技協会

JAAF
WAKAYAMA

第2回小学生タスキリレー研修大会 兼第21回和歌山県小学生タスキリレー大会

1. 日 時 2025年11月24日（月祝） 競技開始 11時00分 タスキリレー
11時30分 友好レース
チーム受付（オーダー提出） 9時00分～9時30分
監督会議 10時00分
表彰式 12時00分
審判打合 9時30分
2. 場 所 紀三井寺公園陸上競技場及び周辺コース 和歌山市毛見 200 Tel 073-444-7565
3. 主 催 和歌山陸上競技協会
4. 種 目 (1) タスキリレー 4区間 6.5km
第1区 1.7km 第2区 1.6km
第3区 1.6km 第4区 1.6km
(2) 友好レース 第4区の区間 1.6km（男女混合レース）
5. チーム編成 (1) チームは、監督（コーチ）1名、競技者は小学4年生以上の男女各3名以内の計
(参加資格) 7名以内を登録メンバーとする。
(2) 登録メンバーのうち、男女各2名計4名によりタスキリレーを行う。
走順については自由とする。
(3) 同所属から複数チームが出場する場合、監督（コーチ）は兼ねることができる。
(4) 登録メンバーのうちタスキリレーに出場しない者は友好レースに出場できる。
6. 申込方法 (1) 年鑑及び和歌山陸協ホームページの「競技会申込み・出場についての注意事項」
を参照し申し込むこと。「小学生参加申込承諾書」を受付に提出すること。
(2) 申込締切日 11月17日（月）
(3) 申込先、申し込みについての問い合わせ
〒641-0014 和歌山市毛見200 紀三井寺公園陸上競技場内
和歌山陸上競技協会（担当：武田） TEL 073-444-3662
7. 参 加 料 1チーム 県内 1,000円 県外 1,500円
当日、競技会受付で支払うこと。**棄権時の参加料は、大会1週間後までに、
上記6.(3)申込先へ参加者名で現金書留にて送金すること。**
8. 競技者変更 (1) 申し込み後の競技者変更は認めない。
(2) 正式オーダー提出後の変更は認めない。
9. 表 彰 (1) 研修大会 総合第1位～3位には賞状を授与する。
(2) 和歌山県大会（県内チームのみ）
第1位には賞状・メダル・優勝旗、第2位には賞状・楯、第3位には賞状を授与する。
10. そ の 他 (1) 競技に際してはシューズを使用すること。（スパイクシューズは使用しない。）
(2) タスキ、アスリートビブスは主催者で準備します。
(3) 競技中の事故については、応急処置以外は責任を一切負わない。
(4) 参加者全員分の「小学生参加申込承諾書」を大会当日受付に提出すること。
11. 個人情報の取り扱いについて
(1) 個人情報の取得と使用について
本大会主催者は、個人情報保護に関する法律および関連法令等を遵守して個人
情報を取り扱う。なお、取得した個人情報は、大会の資格審査、プログラム編
成及び作成、記録発表、ホームページ、その他競技運営及び陸上競技に必要な
連絡等に利用する。
(2) 映像・動画・画像の撮影と使用について
本大会主催者及び日本陸上競技連盟いずれかが認めた報道機関や大会の協賛・
後援の各団体が撮影した大会の映像・動画・画像・記事・個人情報等を、主催
者および主催者が認めた第三者が大会運営および宣伝等の目的で、大会ポス
ター・プログラム・パンフレット・大会報告等への使用、およびテレビ・ラジ
オ・新聞・雑誌・SNS・ホームページ等の媒体に掲載することがある。
12. 大会映像その他注意事項
(1) 大会の映像は主催者及び共催者の許可なく第三者がこれを使用すること（イン
ターネット上において画像や動画を配信することを含む）を禁止する。
(2) 競技中に発生した傷害・疾病については、応急処置は主催者にて行うが、以後の
責任は負わない。

競技注意事項

本大会は、2025 年度日本陸上競技連盟競技規則・同駅伝競走規準及び本大会規定により実施する。

1 出場競技者について

- (1) 各区分競技者の正式オーダーは、決められた日時に所定の用紙で提出すること。
- (2) 正式オーダー提出後の競技者変更は、大会総務がやむを得ない事故等と認めた場合のみ、控え選手をその区間の交替として補充することができる。

2 競技者の招集について

- (1) 競技者招集場所は、第 1 区走者～第 4 区走者及び友好レース出場者は、第 4 ゲート外側に設ける。招集場所への立ち入りは、競技者のみとする。
- (2) 招集では、アスリートビブスの確認を行う。第 1 区走者については、たすきの確認も行う。
- (3) 招集開始・完了時刻は次のとおりとする。

タスキリレー（第 1 走者～第 4 走者）招集開始時刻 10 時 30 分 招集完了時刻 10 時 40 分

友好レース 招集開始時刻 11 時 10 分 招集完了時刻 11 時 20 分

3 競技について

- (1) 競技者は、いかなる場合でも競技役員の指示に従い、決められた走行区分を走らなければならない。
- (2) 競技者が、歩いたり、立ち止まったり、倒れた状態になるなど走行不能になった場合は、競技役員、チーム関係者によって、走行区分の端に移動させなければならないものとする。その後、続行させるかどうかの判断は、審判長に委ねるものとする。
- (3) 競技者が、途中で競技を続行できなくなった場合、又は、競技を中止させられた場合は、その時点をもって当該チームの競技を無効とする。無効となったチームのその後の区間の走者は、希望すれば友好レースに出場することができる。
- (4) たすきは主催者が準備する。
- (5) 競技中は、たすきを肩から斜めにかけて走るものとし、肩にかけていない場合は失格の対象とする。ただし、中継所前後は手に持って走っても良いが、引き継いだたすきはできるだけ早く肩にかけること。
- (6) たすきの引き継ぎは、中継線から進行方向 20 m の引き継ぎゾーン内で行い、必ず前区分走者と次区分走者の間で手渡すこと。
- (7) たすきを受け取る競技者は、前区分走者の走区域（中継線より手前の走行区分）に入ってはならない。

4 その他

- (1) 第 1 区走者の出発時のスタート位置は、受付時の抽選により決定する。
- (2) 競技者は、アスリートビブスをつけた競技服を着用すること。
- (3) タスキリレーのアスリートビブスは、大会当日配布したものを使用すること。
- (4) 友好レースに出場する選手は、各自のアスリートビブスを使用すること。

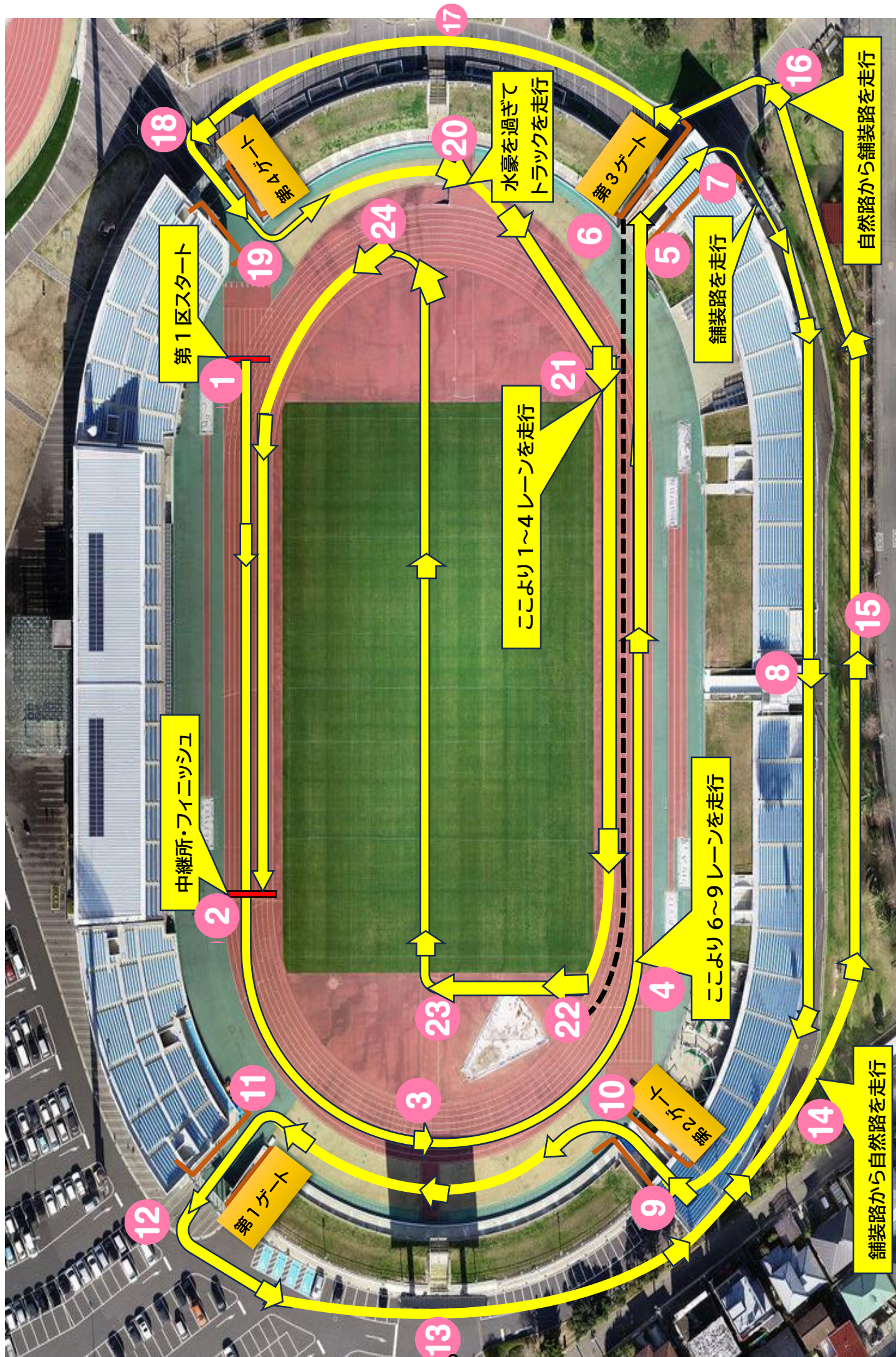

競技場見取図



選手招集場

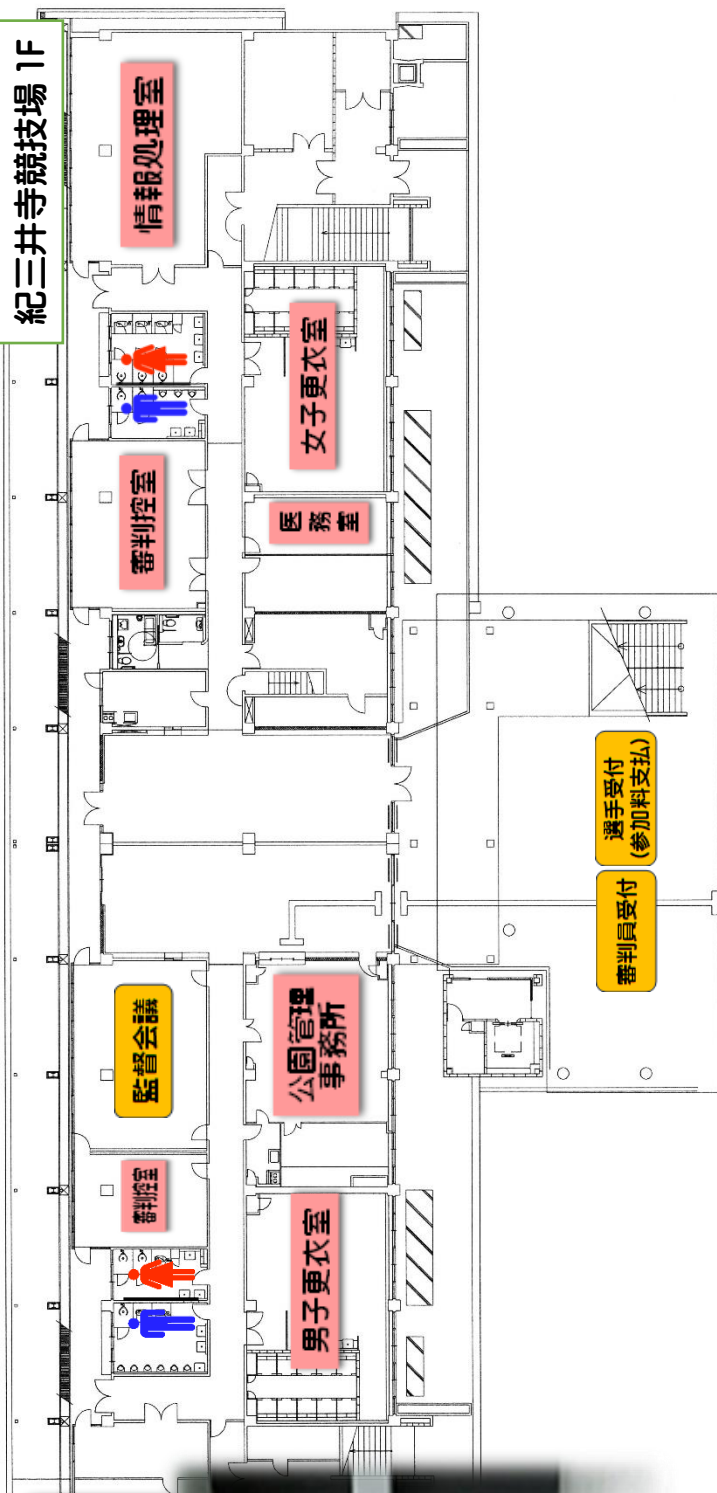

11/24(月祝)小学生タスキリレー 競技役員

総 務 市川 貴英

総 務 員 (主) 武田 祥吾 川村 栄司

トラック審判長 清水 歩

決勝記録員 (主) 浜辺 明 池邊 翔太

計 時 員 (主) 中村 勝久 山本 宜史 篠 育宏 阪田 勝典

走路監察員 ④ 中谷美栄子 ①⑥ 植田 健吾

⑥ 箱棟 徹夫 ①⑦ 宮下 正

⑦ 大谷 精紀 ①⑧ 田中 真一

⑨ 具志川 務 ①⑨ 中谷 正男

⑩ 寒川 満一 ②⑩ 中 長二

⑪ 山上 令子 ②② 土山 典行

⑫ 木下 孝一 ②③ 吉本 浩二

⑭ 田林 一也 ②④ 植田 節代

スターター・リコーラー (主) 小西航平^(和大) 北畑歩睦^(医大)

出 発 係 (主) 楠本 智子 片井 正之 谷口 久起

記録・情報処理員 (主) 宮脇 工 林 宏行

表 彰 係 (主) 久世伊津子

競技者係 (主) 溝渕 健二 川口 栗子

アナウンサー (主) 生駒 誠

役員・庶務係 (TIC) (主) 山下 三晴 東本裕美子

第2回小学生タスキリレー研修大会兼第21回和歌山県小学生タスキリレー大会 エントリーリスト

| BibsNo | チーム名 | 氏名 | 性別 | 氏名 | 性別 | 氏名 | 性別 | 氏名 | 性別 | 氏名 | 性別 | 氏名 | 性別 |
|--------|------------|-------------------|----|------------------|----|------------------|----|-----------------|----|-------------------|----|-----------------|----|
| 1 | 海南アスリートクラブ | タニガチ タミ 谷口 琢実 | 男 | ヒロタ ユウタ 廣田 蒼祐 | 男 | イシヤ 八井 歴舎 遥希 | 男 | フジイ ミホ 藤井 実歩 | 女 | カバタ ミズキ 川端 みず希 | 女 | マツカ サ 松岡 咲愛 | 女 |
| 2 | 紀の国AC A | サカ イキ 雑賀 裕生 | 男 | オホ トマ 太田 桐真 | 男 | アサ フリ 青木 智有里 | 女 | ニジマリ アン 西澤 杏 | 女 | ハシ リカ 林 和日葉 | | | |
| 3 | 紀の国AC B | ササト イト 坂本 有都 | 男 | オハラ ミオ 奥村 光生 | 男 | イワシ イズハ 今西 柚花 | 女 | ヒラギイ ナ 平代 結愛 | 女 | アサ フカ 青木 早季花 | | | |
| 4 | 紀の国AC C | サライ カレイ 櫻井 魁聖 | 男 | サハラ イチ 中村 佑希 | 男 | カガリ イア 小川 結愛 | 女 | オダ マ 小根田 真央 | 女 | ミナミ サ 南 沙依 | | | |
| 5 | GOBOクラブ A | ササト ヒデア 祭本 英夫 | 男 | カサト イタ 河本 悠太 | 男 | トダ マ 豊田 妃空 | 女 | ハシト アケ 橋本 愛奈 | 女 | | | | |
| 6 | GOBOクラブ B | オノ タシ 大野 泰士 | 男 | カガハス タル 小河原 健 | 男 | ツミ イト 堤 悠斗 | 男 | ミダ マ 前田 紗弥 | 女 | ミヤト アカ 宮本 あかり | 女 | | |
| 7 | すさみ陸上クラブ | ツムラ ユウタ 津村 壮史朗 | 男 | オカダ ユウタ 奥田 陽介 | 男 | ツムラ ビクト 津村 響斗 | 男 | ミヤ マ 小餅谷 咲希 | 女 | カガノ マ 長野 清蘭 | 女 | | |
| 8 | 田辺AC | カサマ ショウ 笠松 昇真 | 男 | ウチニ モト 内谷 元哉 | 男 | ホリ マサキ 堀 恭輔 | 男 | ヒラカ シ 平阪 心梨 | 女 | シバ ミウ 芝 未結 | 女 | モリサ アサ 森下 朝陽 | 女 |
| 9 | のかみAC | ヤマモト ルキ 山本 晴輝 | 男 | カサ ユウタ 神谷 康心 | 男 | ニシタ アサ 西村 綾音 | 女 | コシ イ 小西 結心 | 女 | | | | |
| 10 | みなべAC A | ハシ シュウタ 林 駿允 | 男 | タニ イダキ 谷 芽樹 | 男 | ミダ マ 前田 葵 | 女 | タマ ヒロ 玉置 妃莉 | 女 | | | | |
| 11 | みなべAC B | テラカ リク 寺坂 陸 | 男 | ヤマタ テマ 山下 典摩 | 男 | マシタ ナ 松下 葉奈 | 女 | テラウ ミ 寺村 美優 | 女 | | | | |
| 12 | みなべAC C | コサト カズキ 河本 一樹 | 男 | イノ ルミ 猪野 晴道 | 男 | イナギ ヒリ 岩崎 ひおり | 女 | ナダ シリ 野田 朱里 | 女 | | | | |
| 13 | 和歌山陸上クラブ A | ムカミ ルナ 村上 晴信 | 男 | ミヤ タル 宮田 丈瑠 | 男 | カミ ノカ 形見 ののか | 女 | タカ コ 高尾 虹心 | 女 | | | | |
| 14 | 和歌山陸上クラブ B | タケコ ハト 竹腰 颯斗 | 男 | カガリ ルキ 小河 晴輝 | 男 | タムラ リ 北村 綾音 | 女 | ヤマタ ナ 山下 結愛 | 女 | | | | |

【歴代記録】

第7回大会は競技場が改修工事中でコース変更のため全て参考記録 第8回大会は南山陸上競技場で開催のため全て参考記録
 第9回大会からコース変更 第11回大会から紀三井寺公園陸上競技場から田辺スポーツパーク陸上競技場に会場を変更
 第13回大会は選考方法を変更（1500mタイムトライアル）
 第15回大会は南山陸上競技場で開催のため全て参考記録
 第16回大会から4×800mリレーに種目変更
 第20回大会から「第1回小学生タスキリレー研修大会兼第20回和歌山県小学生タスキリレー大会」へ大会名、
 4区間6.5km（第1区1.7km-第2区1.6km-第3区1.6km-第4区1.6km）、男女混合へ変更

小学生タスキリレー研修大会

| 回数 | 開催日 | 優勝チーム | 1区 | 2区 | 3区 | 4区 | 5区 | 6区 | 記録 |
|---------|------------|---------|-------|--------|-------|-------|----|----|-------|
| 第1回研修大会 | 2024/11/30 | 紀の国AC A | 太田 桐真 | 青木 智有里 | 雑賀 裕生 | 吉村 真依 | | | 23:29 |

和歌山県小学生タスキリレー

| 回数 | 開催日 | 優勝チーム | 1区 | 2区 | 3区 | 4区 | 5区 | 6区 | 記録 |
|--------|------------|----------------|--------|--------|--------|--------|--------|--------|----------|
| 第1回大会 | 2005/12/17 | 田辺AC A | 榎本 郁 | 柯 友夢 | 榎本 泉 | 坂本 賢彦 | 武田 真歩 | 内芝 基樹 | 34:10 |
| 第2回大会 | 2006/12/16 | GOBOクラブA | 白井 優佳 | 浜中 啓輔 | 原田 祐里 | 畑木 隆介 | 松本 理那 | 山中 一輝 | 33:30 |
| 第3回大会 | 2007/12/15 | GOBOクラブA | 白井 優佳 | 塩谷 天秀 | 松本 理那 | 谷野 稜弥 | 畑 光莉 | 浜中 啓輔 | 33:25 |
| 第4回大会 | 2008/12/20 | 紀の国アスリートクラブA | 川村 麻依 | 新宅 康弘 | 中 爽香 | 作嶋 祐河 | 鹿嶋 菜名 | 橋詰 大慧 | 33:14 |
| 第5回大会 | 2009/12/13 | GOBOクラブA | 芝中 舞 | 柏木 祐槻 | 北岡 華 | 岡 知哉 | 川口 紗貴 | 原 佑介 | 34:23 |
| 第6回大会 | 2010/12/11 | 田辺AC A | 和田あすか | 千葉 達之 | 大串 優佳 | 深瀬 賢人 | 濱本菜々子 | 中能 龍人 | 34:20 |
| 第7回大会 | 2011/12/11 | GOBOクラブA | 浜中 梨央那 | 清山 和哉 | 川口 真佑 | 青松 好雄 | 高根 瑞季 | 泉口 友汰 | 31:28 |
| 第8回大会 | 2012/12/16 | 紀の国アスリートクラブA | 川島 実桜 | 川村 大輔 | 鹿嶋 仁渚 | 山本 聖也 | 福岡 真悠莉 | 辻本 兼也 | 31:33 |
| 第9回大会 | 2013/10/14 | 紀の国アスリートクラブA | 松尾 萌花 | 矢田 一馬 | 福岡 真悠莉 | 吉村 将 | 鹿嶋 仁渚 | 鹿嶋 優生磨 | 32:09 |
| 第10回大会 | 2014/10/13 | 紀の国アスリートクラブA | 大前 虹歌 | 上田 大誠 | 田中 芙美 | 井関 裕真 | 古田 愛弥 | 下津 開生 | 32:23 |
| 第11回大会 | 2015/10/12 | 紀の国アスリートクラブA | 嶋口 実咲 | 井関 裕真 | 宮田 遥 | 鹿嶋 哲稔 | 森田 帆南 | 川下 隼弥 | 31:49 |
| 第12回大会 | 2016/10/10 | 紀の国アスリートクラブA | 菱山 愛里 | 鹿嶋 哲稔 | 湊川 桃未 | 井関 翔真 | 服部 真衣 | 川下 隼弥 | 33:02 |
| 第13回大会 | 2017/10/22 | 紀の国アスリートクラブA | 福島 直樹 | 増元 惟織 | 井関 翔真 | 福岡 愛佳莉 | 菱山 愛里 | 三宅 愛香 | 30:26.21 |
| 第14回大会 | 2018/10/8 | 紀の国アスリートクラブA | 岡 くるみ | 安東 海音 | 高木 日夏里 | 福島 和樹 | 木村 愛梨 | 宮田 翔 | 32:59 |
| 第15回大会 | 2019/10/14 | GOBOクラブ-A | 玉置 由奈 | 中川 和貴 | 溝口 佳世 | 川口 旺丞 | 北野 杏奈 | 東 叶 | 32:35 |
| 第16回大会 | 2020/10/18 | 男子の部 田辺AC A | 矢口 泰士 | 横山 智晴 | 嶋本 暁己 | 濱野 颯 | | | 11:21.79 |
| | | 女子の部 田辺AC A | 坂本 鶴月 | 古久保 凜海 | 石橋 雪乃 | 濱野 楓 | | | 11:18.06 |
| 第17回大会 | 2021/11/27 | 男子の部 みなべAC | 森 寛太 | 前田 壮二郎 | 松本 悠成 | 寺村 大輝 | | | 11:10.41 |
| | | 女子の部 紀の国AC A | 高井 初香 | 岩井 優奈 | 片山 伊織 | 大谷 明依 | | | 11:33.27 |
| 第18回大会 | 2022/11/26 | 男子の部 和歌山陸上クラブA | 齋藤 柚斗 | 堀井 遼 | 渡辺 侑紀 | 大桑 瑠生 | | | 10:50.18 |
| | | 女子の部 紀の国AC A | 片山 伊織 | 岩本 麗良 | 島田 花 | 岩井 優奈 | | | 11:00.66 |
| 第19回大会 | 2023/11/25 | 男子の部 紀の国AC A | 東出 賢也 | 赤土 悠真 | 寺井 祥登 | 小松 長吉 | | | 10:50.29 |
| | | 女子の部 田辺AC | 片山 葵彩 | 笠松 希帆 | 堀木 こはる | 原崎 彩来 | | | 10:43.22 |
| 第20回大会 | 2024/11/30 | 紀の国AC A | 太田 桐真 | 青木 智有里 | 雑賀 裕生 | 吉村 真依 | | | 23:29 |